

Ambulante Versorgung im Landkreis Lörrach

Ort: Ev. Sozialwerk Wiesental (Bonhoeffer-Haus), Schopfheim

Datum: 06. März 2023

Dr. Doris Reinhardt
Stellv. Vorstandsvorsitzende
der KVBW

Agenda

- I. Über uns: Die KVBW
- II. Exkurs Bedarfsplanung
- III. Ambulante Versorgungssituation im Landkreis
- IV. Der ärztliche Nachwuchs
- V. Entwicklung der ambulanten ärztlichen Versorgung
- VI. Kommunale Ansatzpunkte
- VII. Unterstützungsmöglichkeiten der KVBW

Über uns: Die KVBW

Kassenärztliche Vereinigungen

Aufgaben



Sicherstellungsauftrag

Verpflichtung zur Sicherstellung der vertragsärztlichen Versorgung



Vertragshoheit

Zuständigkeit zum Abschluss von Verträgen mit den Krankenkassen



Interessensvertretung

Wahrung der Rechte der Vertragsärzte/-psychotherapeuten



Gewährleistungspflicht

Gewährleistung einer ordnungsgemäßen Durchführung der vertragsärztlichen Tätigkeit

Mitgliederstruktur der KVBW

An der vertragsärztlichen Versorgung teilnehmende Ärzte und Psychotherapeuten **23.491**

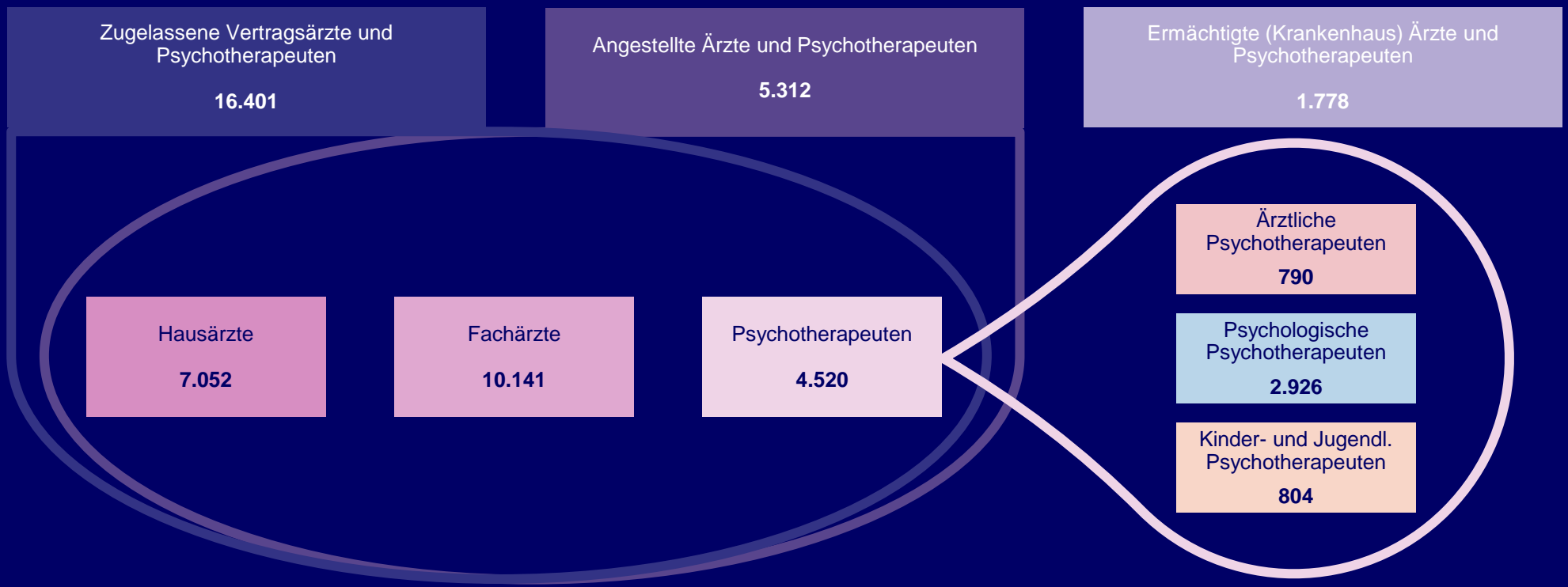

Stand 01.07.2022

Versorgungsfälle gesamt



Sprengsatz: Altersstruktur der Ärzte und Psychotherapeuten in BW

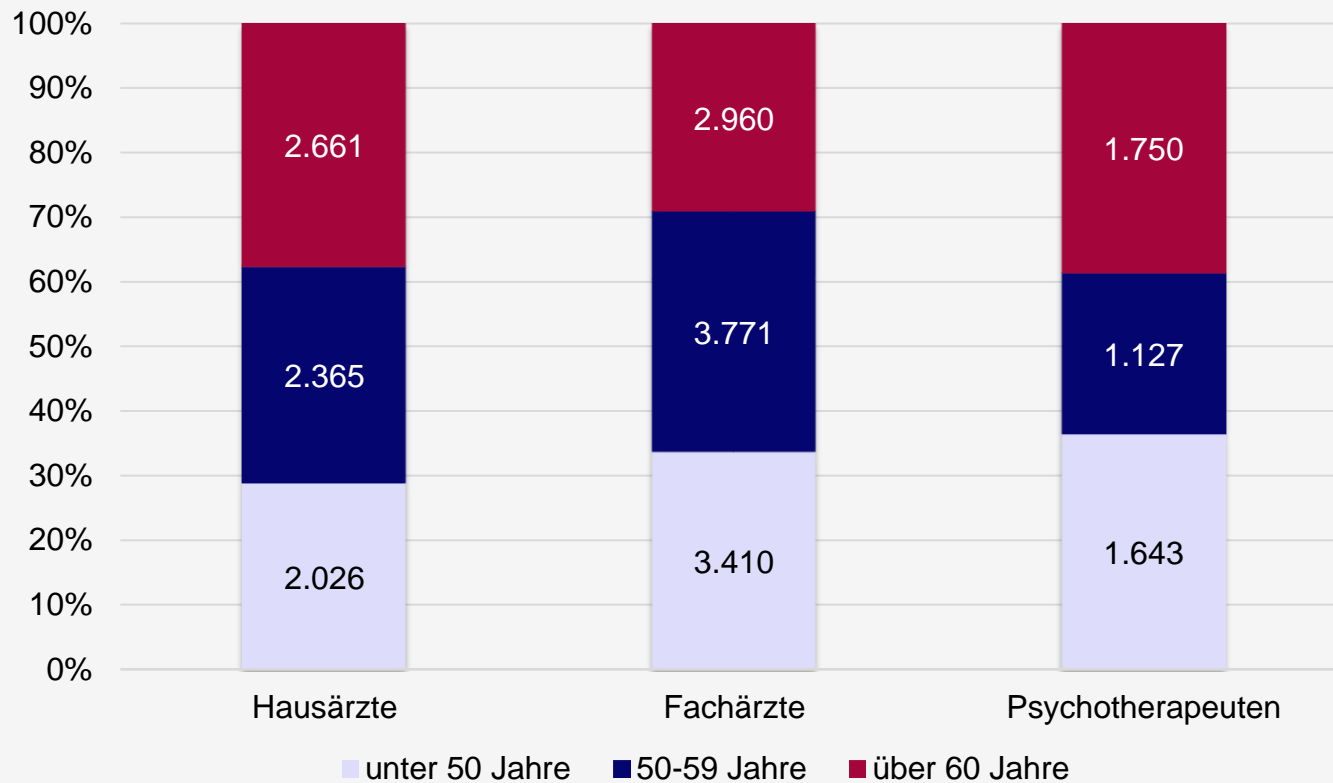

Die Hausärzte sind im Durchschnitt 56,1 Jahre!

1.224 Hausärzte sind älter als 65 Jahre!

38,4 % der Hausärzte sind älter als 60 Jahre!

Stand 01.07.2022



Exkurs

Bedarfsplanung

Alles Gute.

KVBW 

Kassenärztliche Vereinigung Baden-Württemberg

Gemeinsame Selbstverwaltung

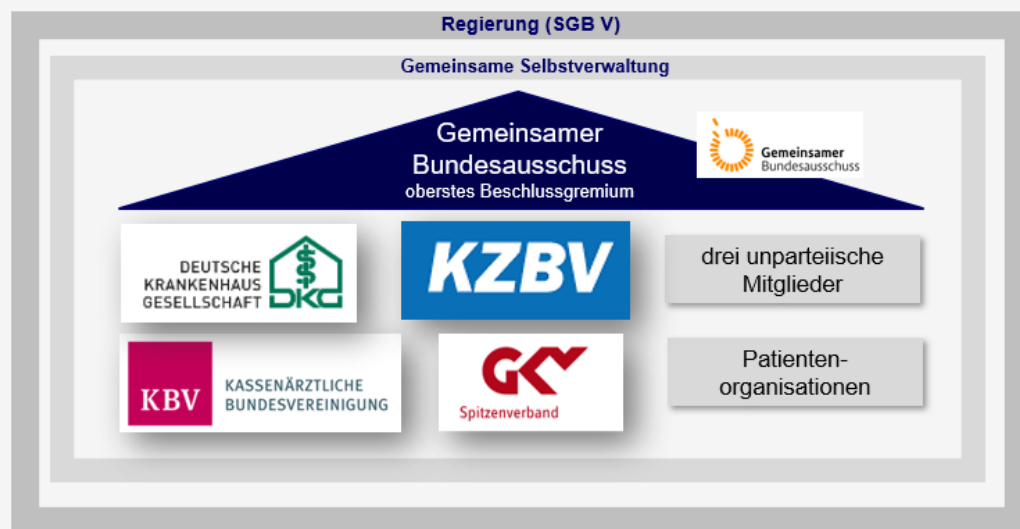

Richtlinie

des Gemeinsamen Bundesausschusses
über die Bedarfsplanung sowie die Maßstäbe zur Feststellung
von Überversorgung und Unterversorgung in der
vertragsärztlichen Versorgung

(Bedarfsplanungs-Richtlinie)

in der Neufassung vom 20. Dezember 2012
veröffentlicht im Bundesanzeiger BAnz AT 31.12.2012 B7 vom 31. Dezember 2012
in Kraft getreten am 1. Januar 2013

zuletzt geändert am 21. April 2022
veröffentlicht im Bundesanzeiger (BAnz AT 18.08.2022 B2)
in Kraft getreten am 19. August 2022

**Vorgaben durch die
Bedarfsplanungs-Richtlinie des
Gemeinsamen Bundesausschusses**

Die hausärztliche Versorgung

§11 Bedarfsplanungs-Richtlinie

1. Fachärzte für Allgemeinmedizin, Praktische Ärzte, Ärzte ohne Gebietsbezeichnung
2. Internisten ohne Schwerpunktbezeichnung und ohne weiteres Fachgebiet

Planungsbereich ist der Mittelbereich in Abgrenzung des Bundesinstituts für Bau-, Stadt und Raumforschung (BBSR)



© WIGeoGIS, München, TomTom Global Content B.V., Eindhoven

Die allgemeine fachärztliche Versorgung

§12 Bedarfsplanungs-Richtlinie

1. Augenärzte
2. Chirurgen / Orthopäden
3. Frauenärzte
4. HNO-Ärzte
5. Hautärzte
6. Kinder- und Jugendärzte
7. Nervenärzte
8. Psychotherapeuten
9. Urologen

Planungsbereich ist die kreisfreie Stadt, der Landkreis oder die Kreisregion

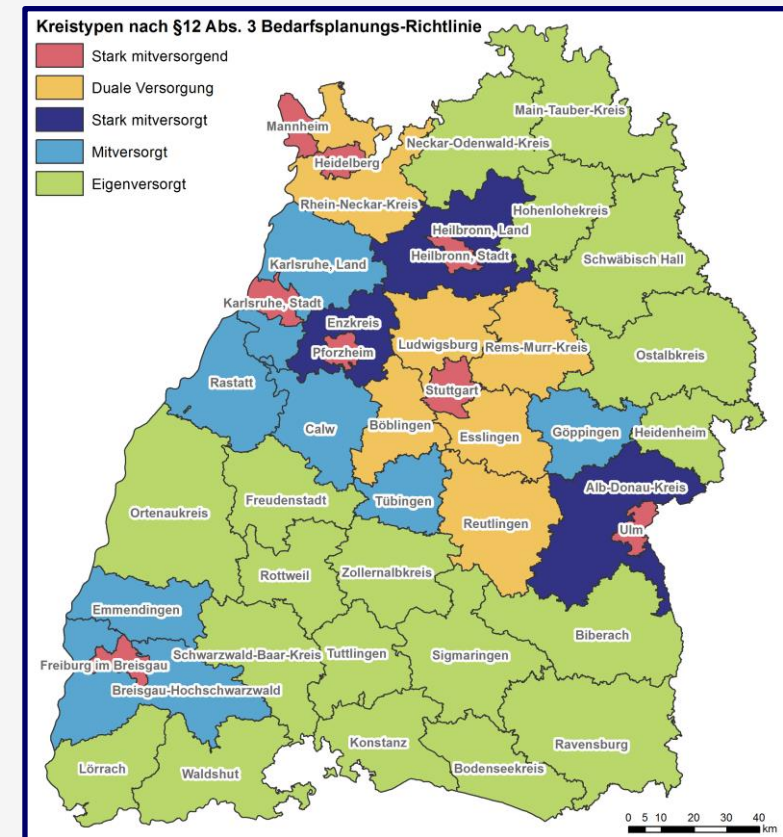

Die spezialisierte fachärztliche Versorgung

§13 Bedarfsplanungs-Richtlinie

1. Fachinternisten
2. Anästhesisten
3. Kinder- und Jugendpsychiater
4. Radiologen

Planungsbereich ist die Raumordnungsregion in der Zuordnung des BBSR



© WIGeoGIS, München, TomTom Global Content B.V., Eindhoven

Die gesonderte fachärztliche Versorgung

§14 Bedarfsplanungs-Richtlinie

1. Humangenetiker
2. Laborärzte
3. Neurochirurgen
4. Nuklearmediziner
5. Pathologen
6. Physikalische- und Rehabilitationsmediziner
7. Strahlentherapeuten
8. Transfusionsmediziner

Planungsbereich ist der Bezirk der Kassenärztlichen Vereinigung



© WIGeoGIS, München, TomTom Global Content B.V., Eindhoven

Grundlagen der Bedarfsplanung

Anordnung von Zulassungsbeschränkungen erfolgt durch den Landesausschuss

Gesperter Planungsbereich: Versorgungsgrad $\geq 110,0$ %

- Anordnung von Zulassungsbeschränkungen
- Praxisübernahmen sind möglich
- Keine Neuzulassungen möglich
- Möglichkeit von Neuzulassungen durch Jobsharing, Sonderbedarf, Ermächtigung

Offener bzw. partiell geöffneter Planungsbereich: Versorgungsgrad $< 110,0$ %

- Keine Anordnung bzw. Aufhebung von Zulassungsbeschränkungen
- Neuzulassungen bis zur Sperrung möglich

Hausärzte in Baden-Württemberg - Mittelbereiche

Stand: Landesausschuss Juni 2013

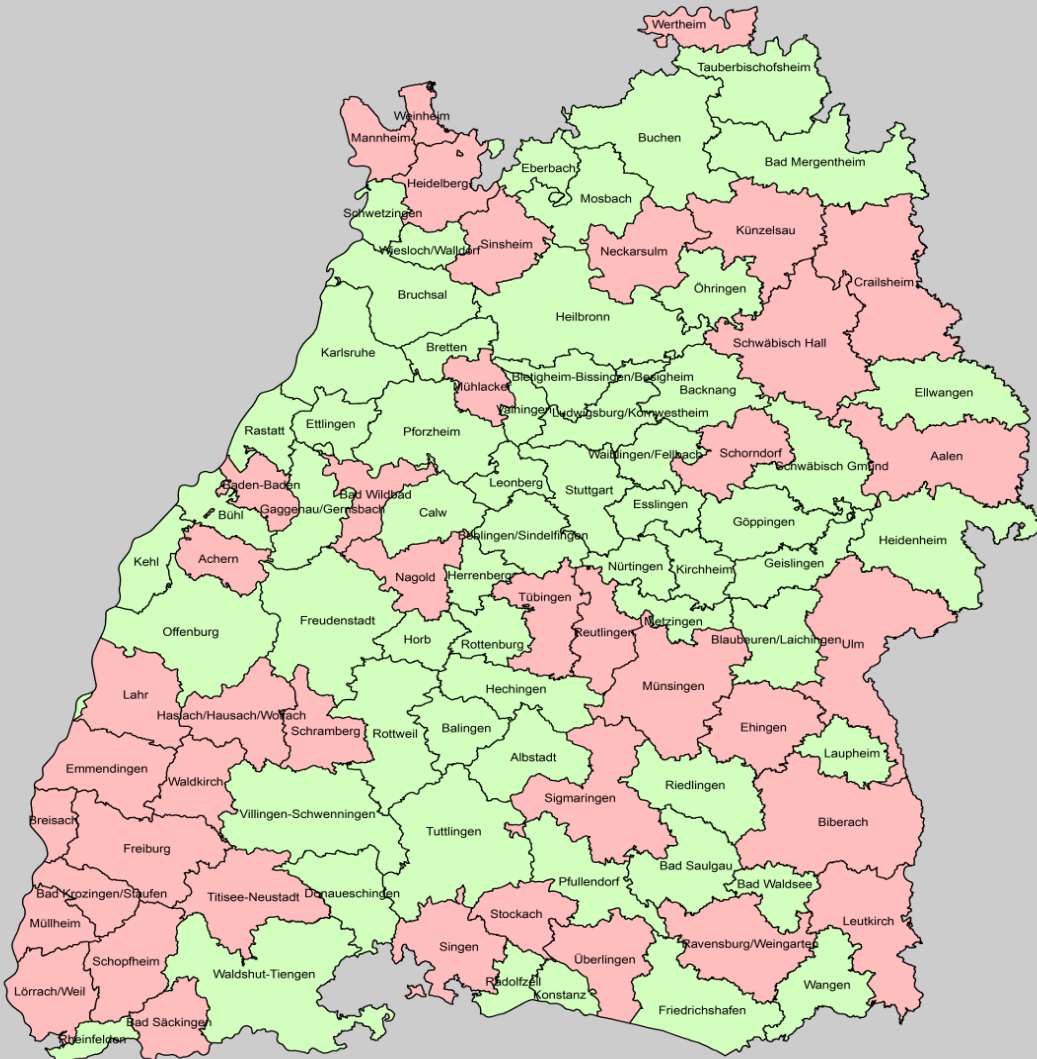

Stand: Landesausschuss März 2023

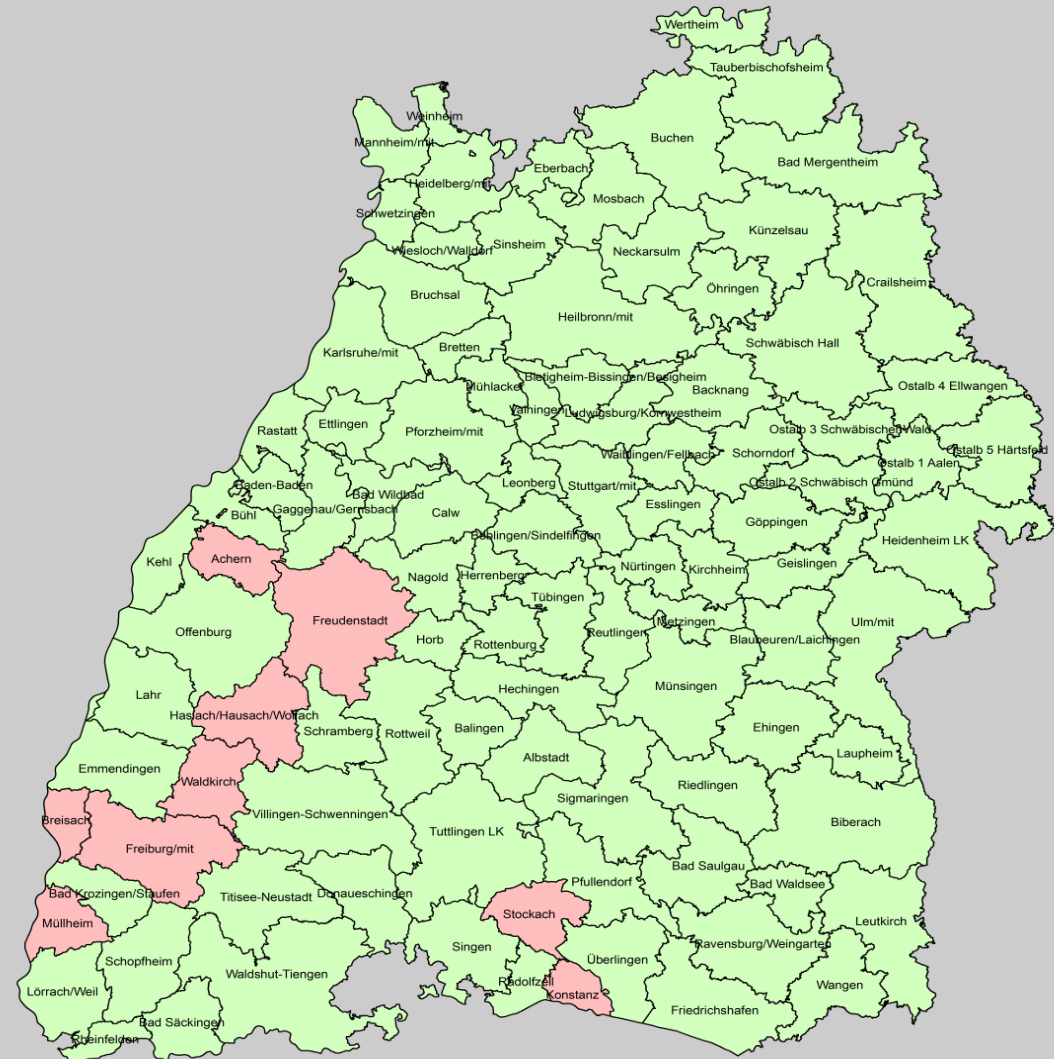

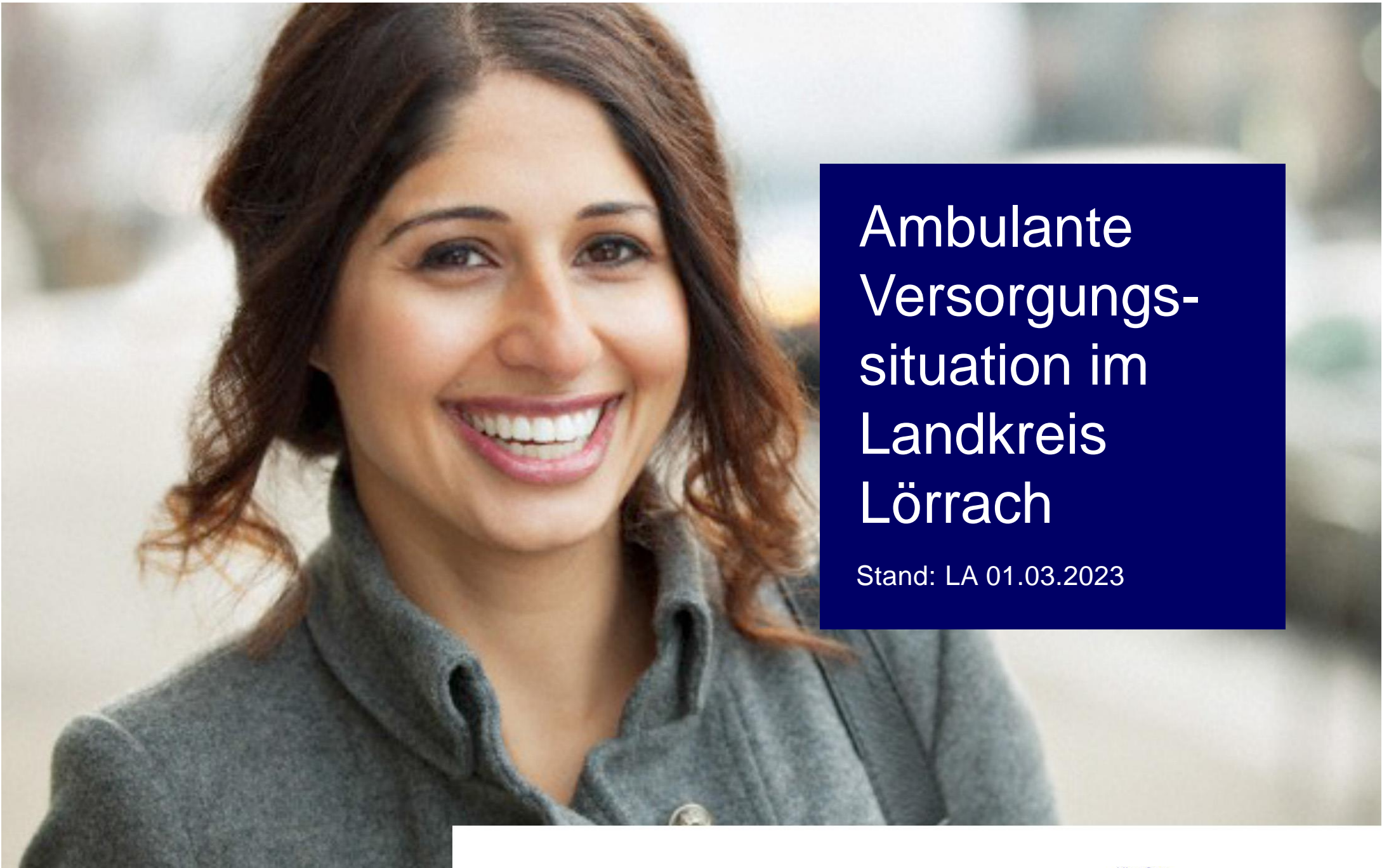

Ambulante Versorgungssituation im Landkreis Lörrach

Stand: LA 01.03.2023

Die hausärztliche Versorgung im LK Lörrach

Stand: Landesausschuss 01.03.2023

Versorgungsgrad in Prozent

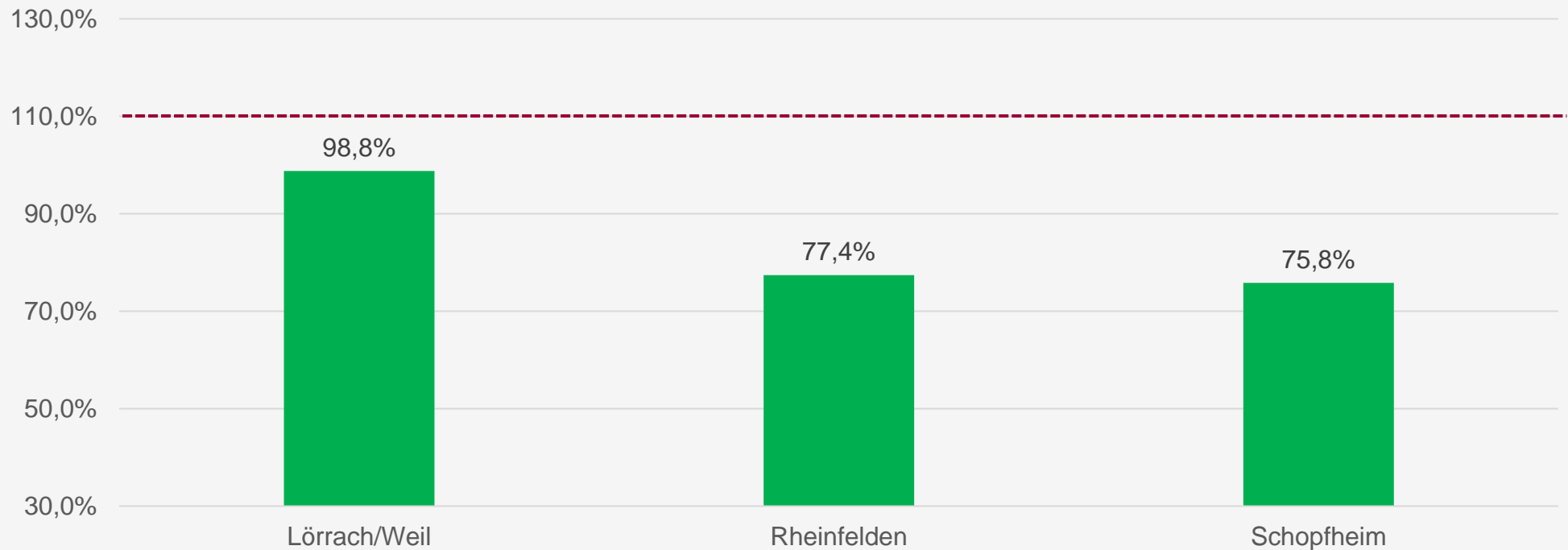

- gesperrter Planungsbereich
- geöffneter Planungsbereich

Quelle: KVBW, LA

Die hausärztliche Versorgung im LK Lörrach

Stand: Landesausschuss 01.03.2023

Mittelbereiche	Einwohner	Versorgungsgrad	Hausärzte (Stellenzahlen)	Niederlassungsmöglichkeiten bis zur Sperrung
Lörrach/Weil	133.436	98,8 %	76,50	9,0
Rheinfelden	51.090	77,4 %	23,75	10,0
Schopfheim	48.379	75,8 %	21,50	10,0

- gesperrter Planungsbereich
- geöffneter Planungsbereich

Quelle: KVBW, LA

Die Altersstruktur der Hausärzte im LK Lörrach

Stand: Landesausschuss 01.03.2023

Altersstruktur Hausärzte (Kopfzahlen)

Mittelbereich	Hausärzte gesamt	Hausärzte unter 50 Jahre	Hausärzte 50-59 Jahre	Hausärzte 60 Jahre und älter	Anteil Hausärzte 60 Jahre und älter
Lörrach/Weil	86	18	29	39	45 %
Rheinfelden	24	6	8	10	42 %
Schopfheim	23	8	8	7	30 %
Baden-Württemberg	7.052	2.026	2.365	2.661	38 %

Quelle: KVBW

Delegation durch NÄPA im Landkreis Lörrach

Stand: 27.02.2023

Delegation = Übertragung ärztlicher Aufgaben an nicht-ärztliche Fachkräfte, wie bspw. Nichtärztliche Praxisassistenten (NÄPA)

Anzahl der Leistungsorte:
mit Genehmigungen für die Anstellung einer
Nichtärztlichen Praxisassistenz (NÄPA):



Anzahl der beschäftigten Personen:
die als Nichtärztlichen Praxisassistenten
(NÄPA) tätig sind:



Hausarztpraxen im Landkreis Lörrach

Übersichtskarte

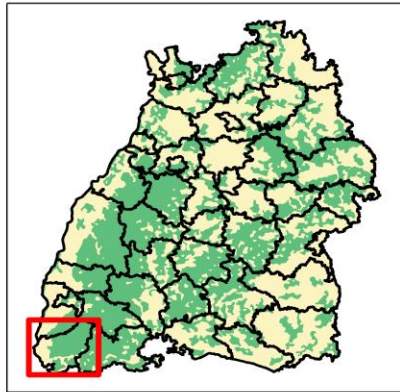

Legende

- Hausarztpraxis
- Landkreis Lörrach
- Gemeinde
- Mittelbereich

Karteninformation

Hersteller: KVBW
Tatjana Danilovic
GB ZS - SG3
Datum: 02.03.2023

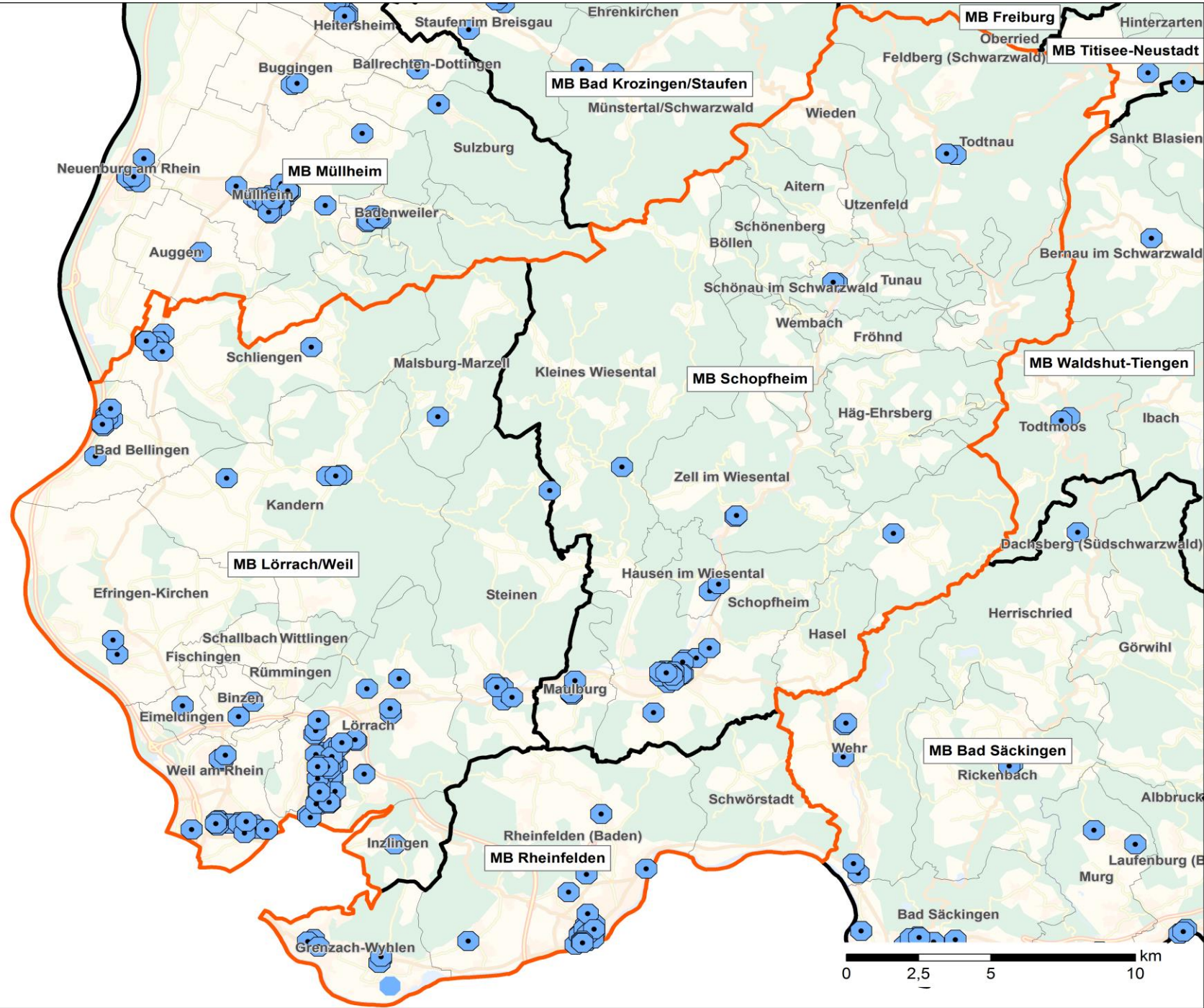

Hausärztl. Versorgungsgrad in den Mittelbereichen des Landkreis Lörrach

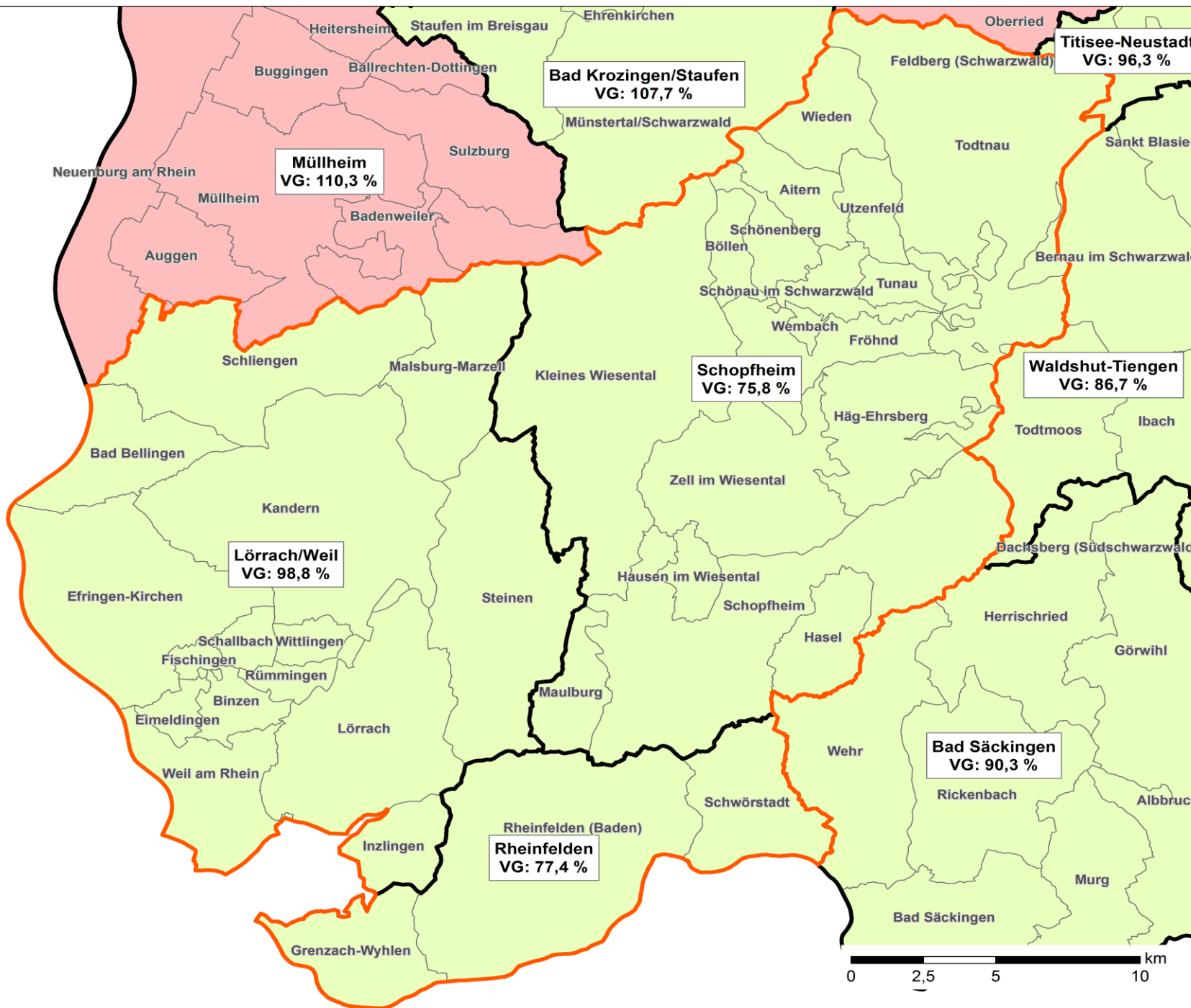

Übersichtskarte

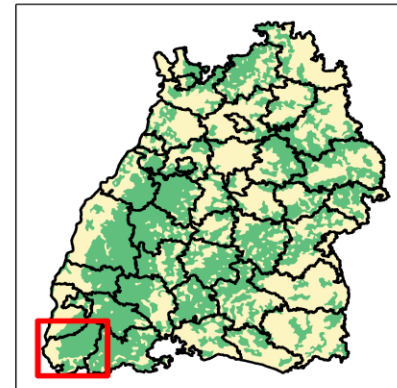

Legende



Karteninformation

Hersteller: KVBW
 Tatjana Danilovic
 GB ZS - SG3
 Datum: 02.03.2023



Die allgemeine fachärztliche Versorgung

Stand: Landesausschuss 01.03.2023

Allgemeine fachärztliche Versorgung im Planungsbereich Lörrach (232.905 Einwohner)

Versorgungsgrad in Prozent

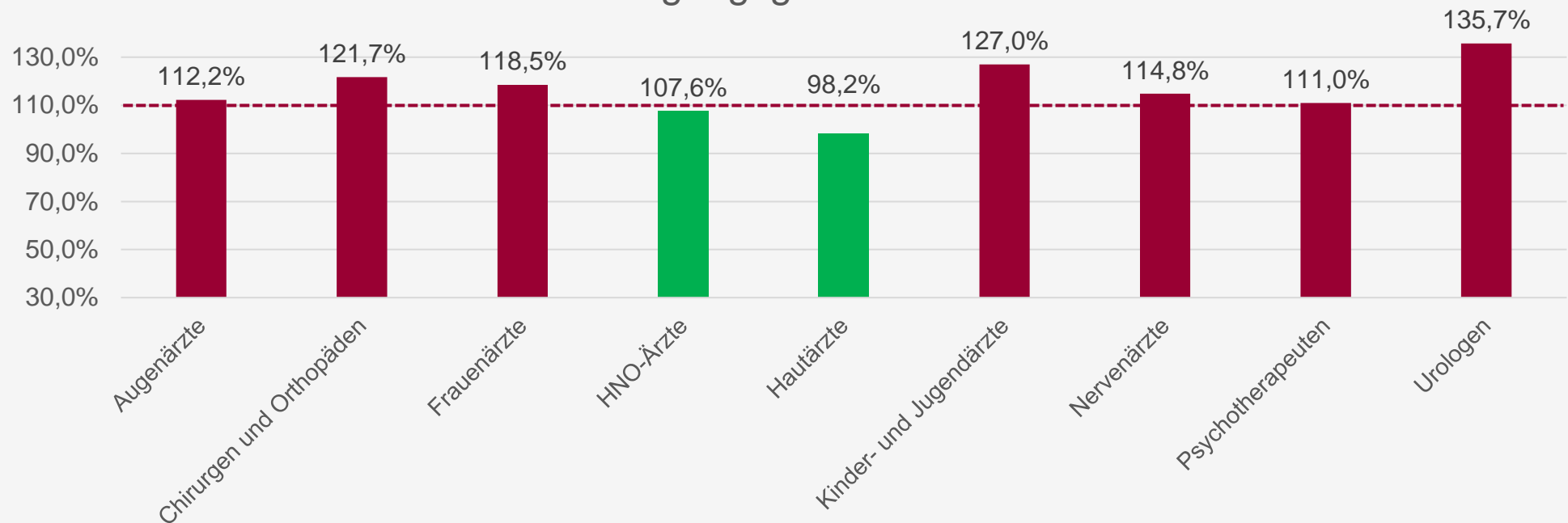

- gesperrter Planungsbereich
- öffneter Planungsbereich

Quelle: KVBW, LA

Die allgemeine fachärztliche Versorgung

Stand: Landesausschuss 01.03.2023

Allgemeine fachärztliche Versorgung im Planungsbereich Lörrach (232.905 Einwohner)

Fachgruppe	Versorgungsgrad	Stellenzahlen	Zahl der Niederlassungsmöglichkeiten bis zur Sperrung	Anzahl der Ärzte oberhalb der Sperrgrenze
Augenärzte	112,2 %	12,50	0,0	0,2
Chirurgen und Orthopäden	121,7 %	17,75	0,0	1,7
Frauenärzte	118,5 %	21,50	0,0	1,5
HNO-Ärzte	107,6 %	7,50	0,5	0,0
Hautärzte	98,2 %	5,50	1,0	0,0
Kinder- und Jugendärzte	127,0 %	17,75	0,0	2,4
Nervenärzte	114,8 %	10,65	0,0	0,4
Psychotherapeuten	111,0 %	41,38	0,0	0,4
Urologen	135,7 %	6,50	0,0	1,2

■ gesperrter Planungsbereich

■ geöffneten Planungsbereich

Quelle: KVBW, LA

Weiterbildungsassistenten im Landkreis Lörrach

Stand: 27.02.2023

Anzahl der Weiterbildungsassistenten
= Ärzt*innen in der Facharztweiterbildung



Anzahl der Weiterbildungsassistenten
nach Arztgruppen

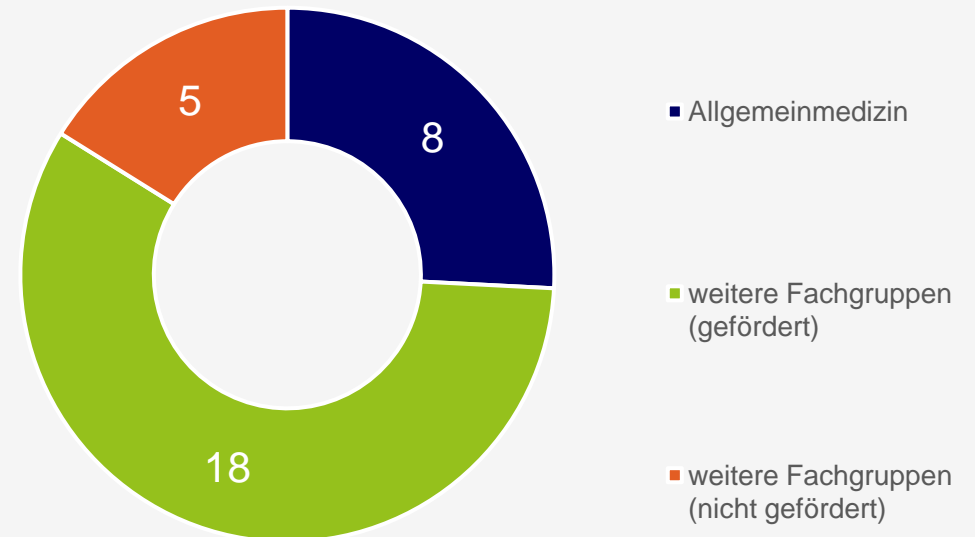

Die spezialisierte fachärztliche Versorgung

Stand: Landesausschuss 01.03.2023

Spezialisierte fachärztliche Versorgung im Planungsbereich Hochrhein-Bodensee (698.373 Einwohner)

Versorgungsgrad in Prozent

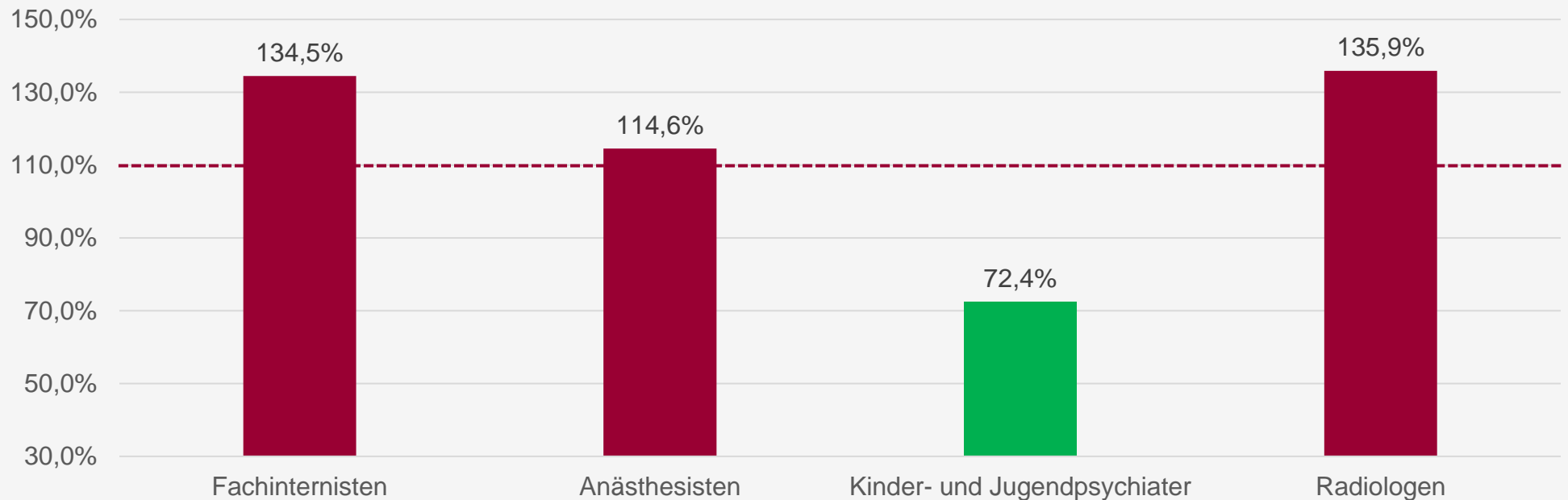

- gesperrter Planungsbereich
- öffneter Planungsbereich

Quelle: KVBW, LA

Die spezialisierte fachärztliche Versorgung

Stand: Landesausschuss 01.03.2023

Spezialisierte fachärztliche Versorgung im Planungsbereich Hochrhein-Bodensee (698.373 Einwohner)

Fachgruppe	Versorgungsgrad	Stellenzahlen	Zahl der Niederlassungsmöglichkeiten bis zur Sperrung	Anzahl der Ärzte oberhalb der Sperrgrenze
Fachinternisten	134,5 %	58,00	0,0	10,6
Anästhesisten	114,6 %	16,05	0,0	0,6
Kinder- und Jugendpsychiater	72,4 %	5,47	3,0	0,0
Radiologen	135,9 %	18,00	0,0	3,4

- gesperrter Planungsbereich
- geöffneter Planungsbereich

Quelle: KVBW, LA

Die gesonderte fachärztliche Versorgung

Stand: Landesausschuss 01.03.2023

Gesonderte fachärztliche Versorgung im Planungsbereich Baden-Württemberg (11.267.191 Einwohner)

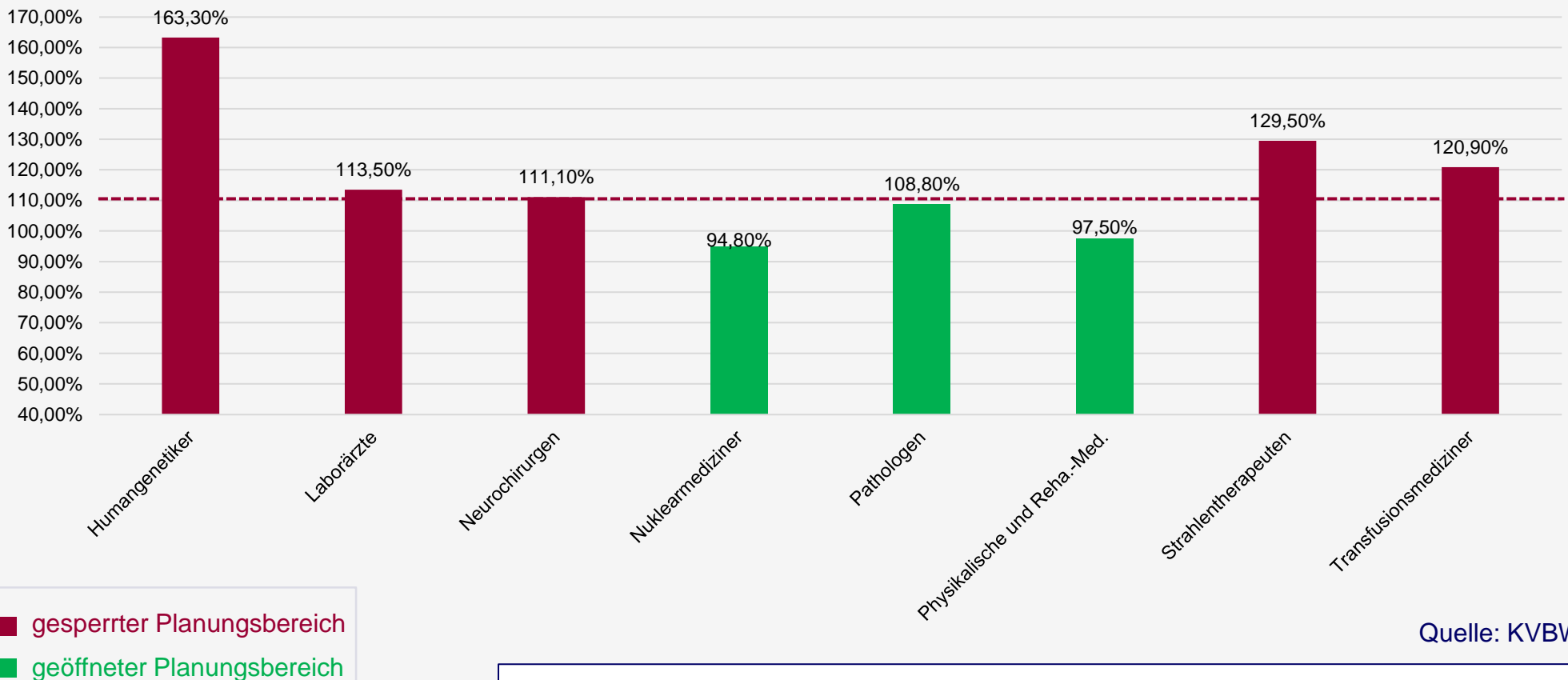

Die gesonderte fachärztliche Versorgung

Stand: Landesausschuss 01.03.2023

Gesonderte fachärztliche Versorgung im Planungsbereich Baden-Württemberg (11.267.191 Einwohner)

Fachgruppe	Versorgungsgrad	Stellenzahlen	Zahl der Niederlassungsmöglichkeiten bis zur Sperrung	Anzahl der Ärzte oberhalb der Sperrgrenze
Humangenetiker	163,3 %	31,50	0,0	10,3
Laborärzte	113,5 %	132,25	0,0	4,1
Neurochirurgen	111,1 %	78,50	0,0	0,8
Nuklearmediziner	94,8 %	93,75	15,0	0,0
Pathologen	108,8 %	108,25	1,5	0,0
Physikalische und Reha-Med.	97,5 %	65,60	8,5	0,0
Strahlentherapeuten	129,5 %	88,25	0,0	13,3
Transfusionsmediziner	120,9 %	10,75	0,0	1,0

- gesperrter Planungsbereich
- geöffneter Planungsbereich

Quelle: KVBW, LA



Der ärztliche Nachwuchs

Alles Gute.

KVBW 

Kassenärztliche Vereinigung Baden-Württemberg

Versorgungssituation in Baden-Württemberg

Der Teckbote, 03.12.2022

"Die Lage ist besorgniserregend"

Südwest Presse vom 14.12.2022

Das Damoklesschwert der ärztlichen Unterversorgung

Schwäbische Zeitung - Aalener Nachrichten, 08.12.2022

Ärztmangel: Ambulante Versorgung ist dramatisch

Badische Zeitung, 13.10.2022

Kinderärzte sind Mangelware

Waiblinger Kreiszeitung vom 23.11.2022

Notstand in den Wartezimmern

Südkurier Markdorf, 10.10.2022

Hautarzttermin nur für Privatpatienten

Lahrer Zeitung, 10.12.2022

Immer noch keine Nachfolger in Sicht

- langjährig entstandene Probleme können nicht kurzfristig gelöst werden

Erwartungshaltungen junger Ärzte

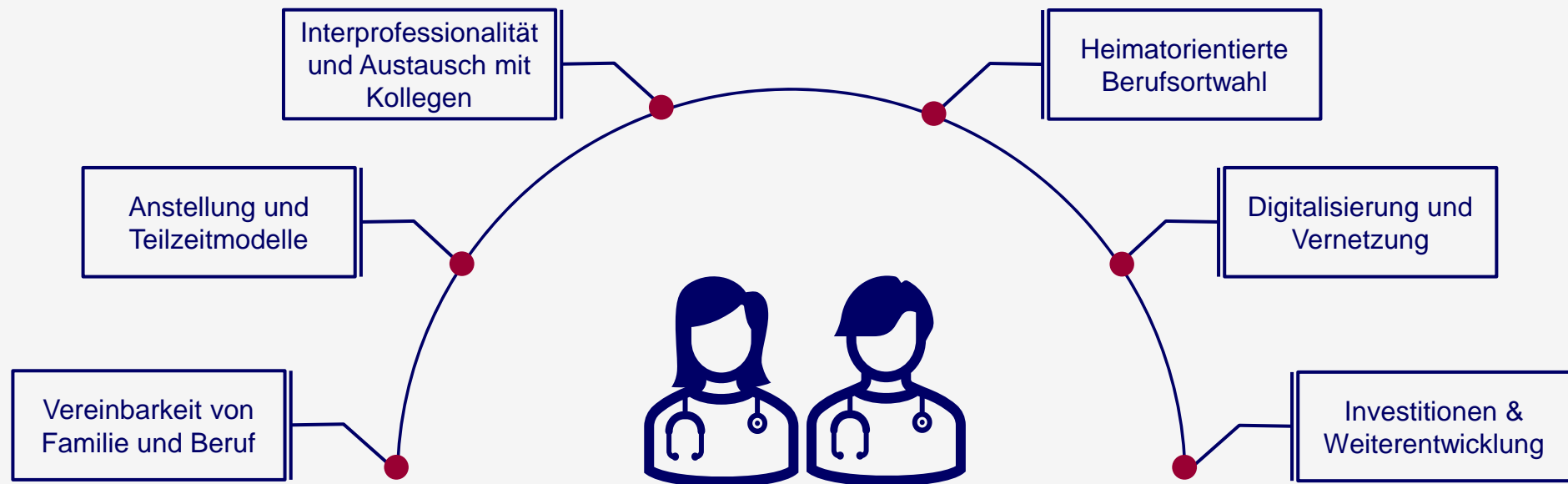

Quelle: Jacob, R., Kopp, J. (2022): Berufsmonitoring Medizinstudenten 2022, Berlin, Universität Trier.



Entwicklung der ambulanten ärztlichen Versorgung

Alles Gute.

KVBW 

Kassenärztliche Vereinigung Baden-Württemberg

Entwicklung der Kopf- und Stellenzahl aller Ärzte / PT in BW

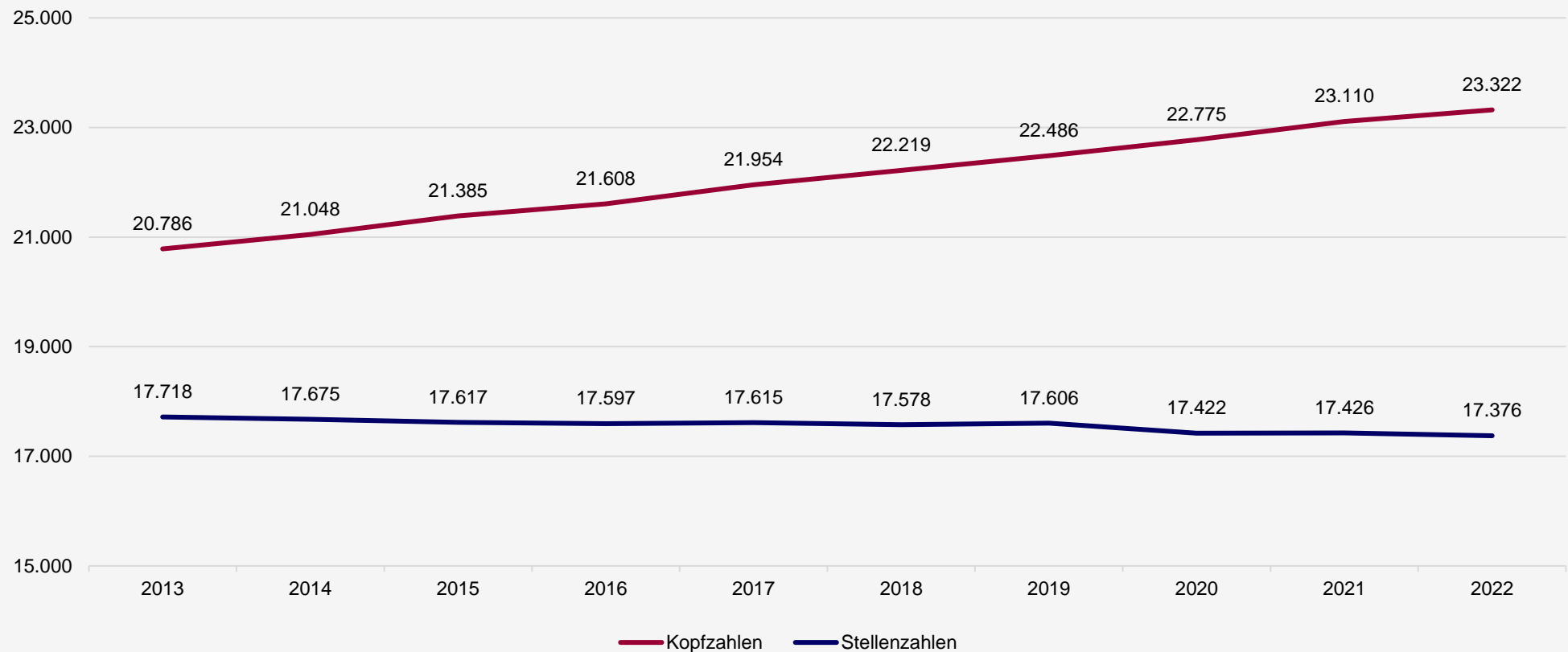

Quelle: KVBW, LA

Entwicklung der hausärztlichen Kopf- und Stellenzahlen in Baden-Württemberg

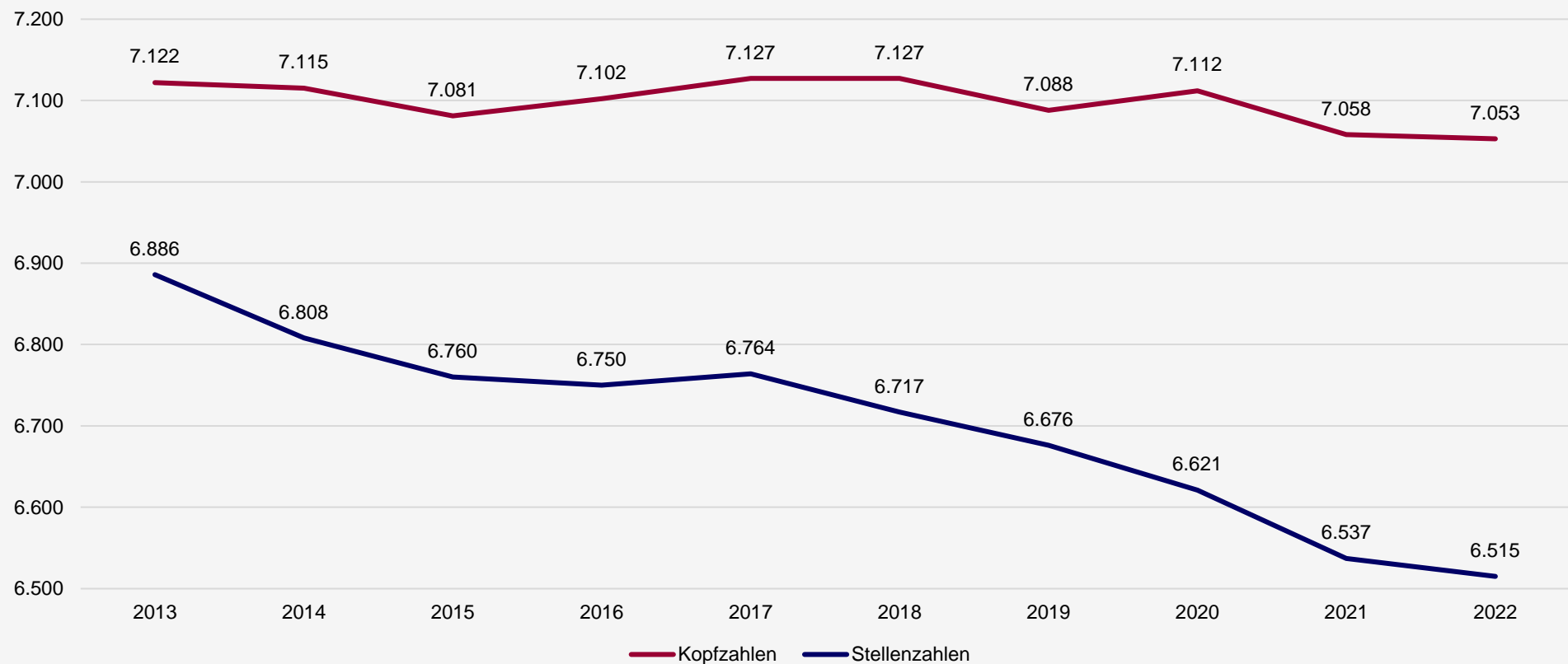

Quelle: KVBW, LA

Entwicklung der Geschlechterverteilung der Ärzte/Psychotherapeuten in BW

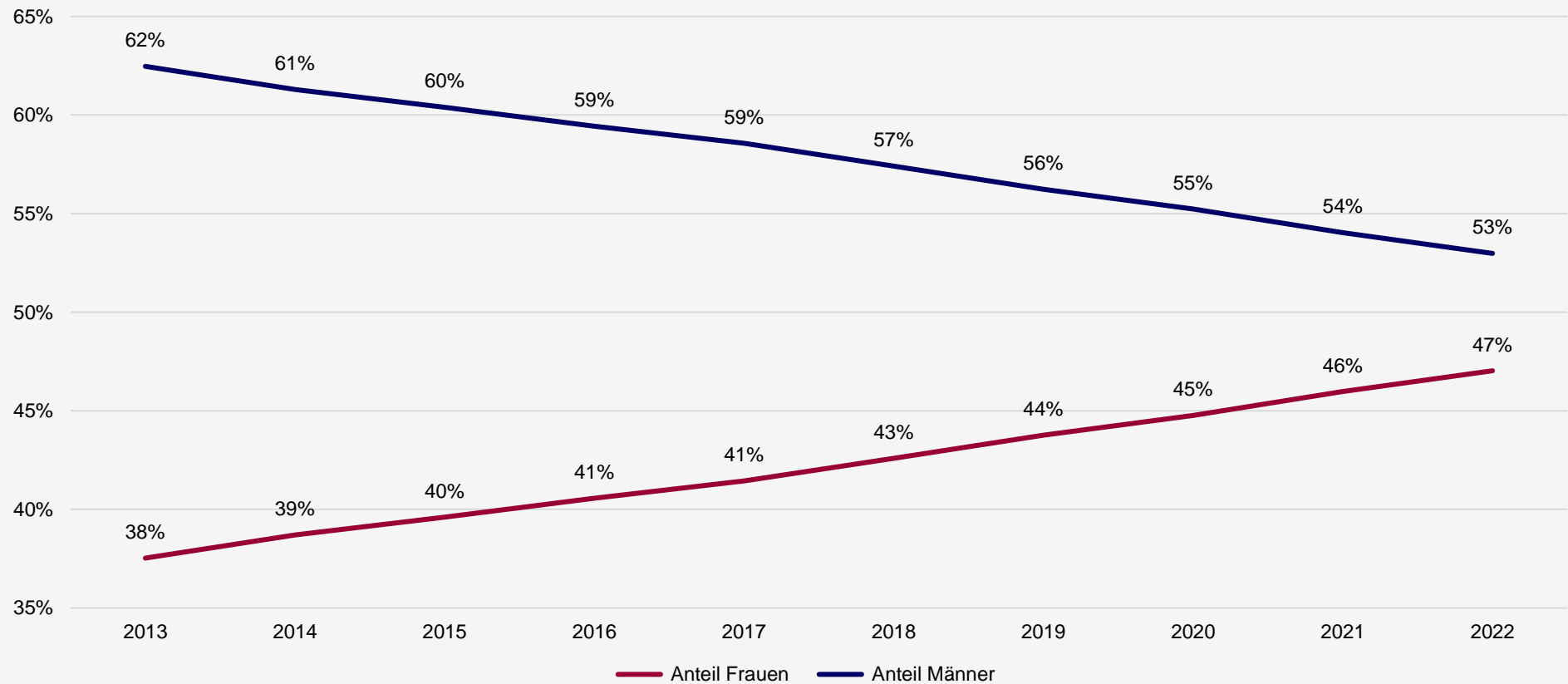

Quelle: KVBW, LA

Entwicklung Vollzeit & Teilzeit alle Ärzte / PT in BW

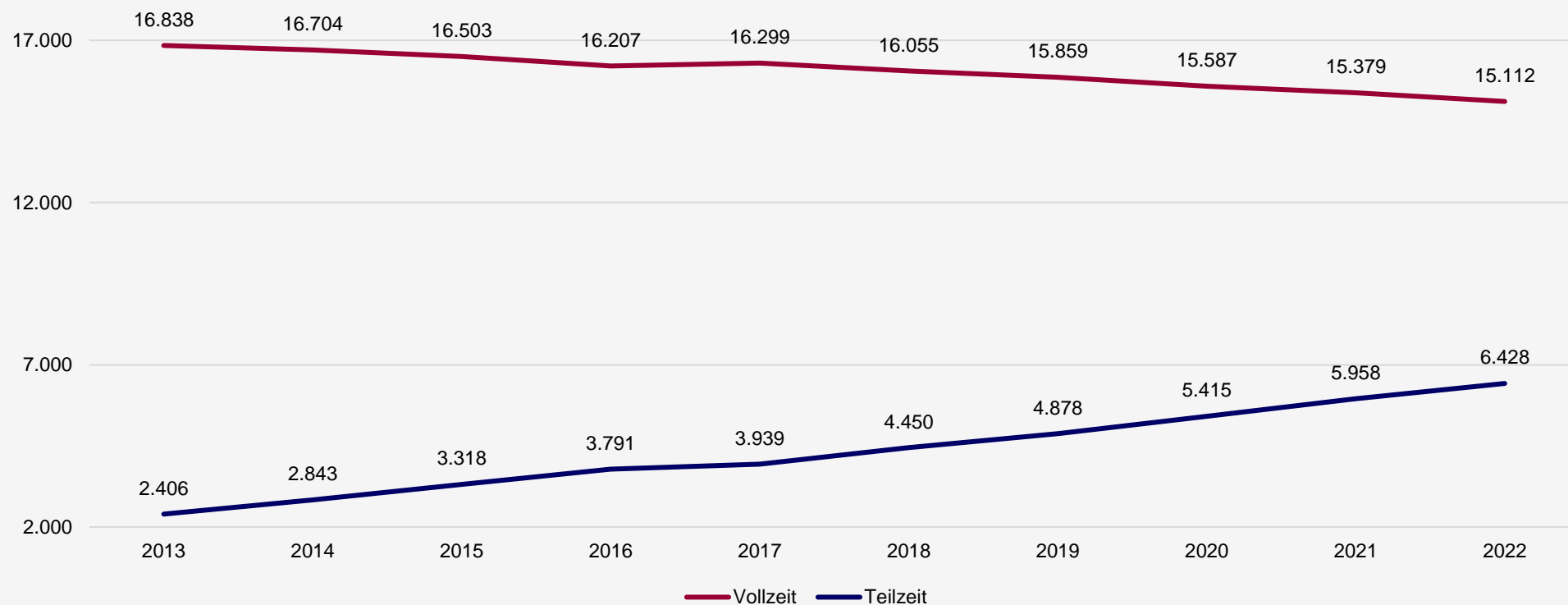

Quelle: KVBW, LA

Entwicklung der Altersstruktur in hausärztlichen Einzelpraxen in BW

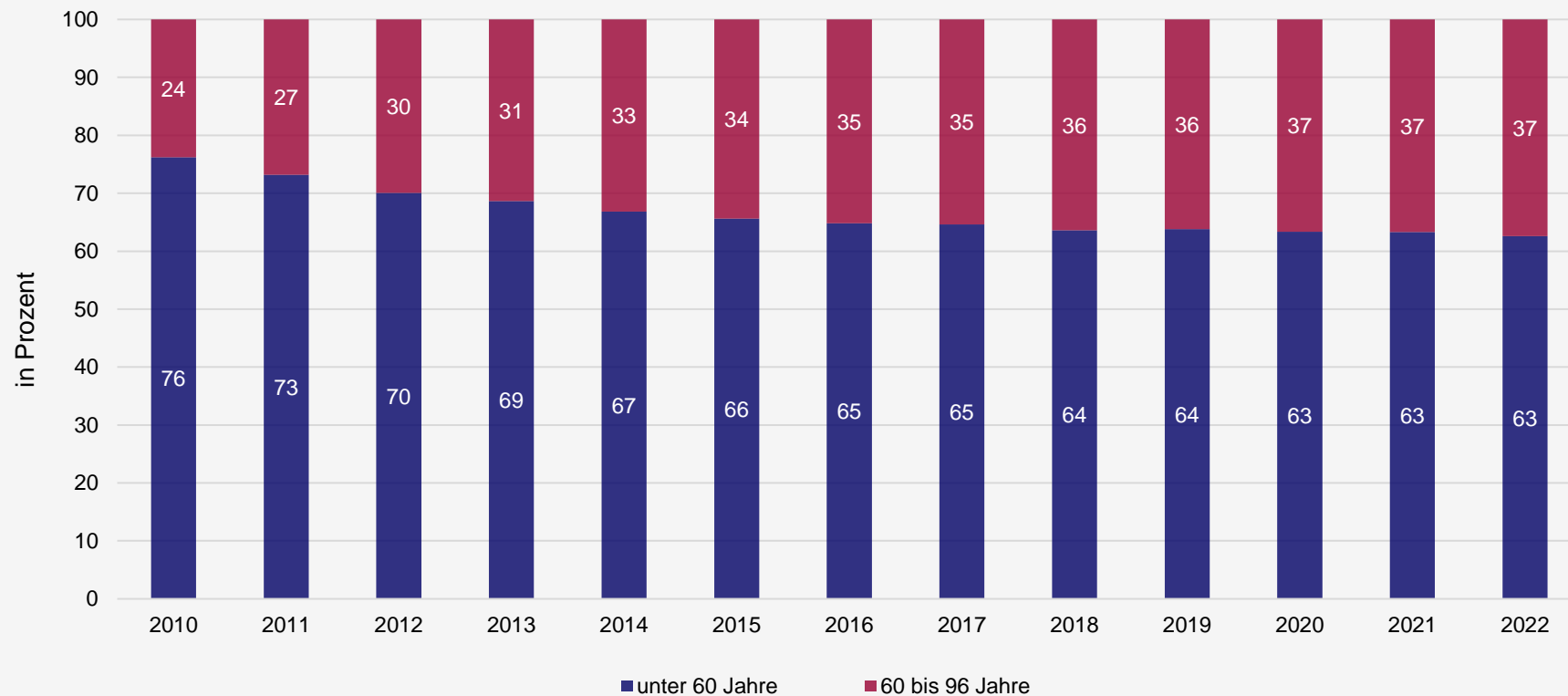

Quelle: KVBW, LA

Trend zur Kooperation

**46 % der Vertragsärzte in Deutschland
arbeiten in Kooperationen (BAG und MVZ)**

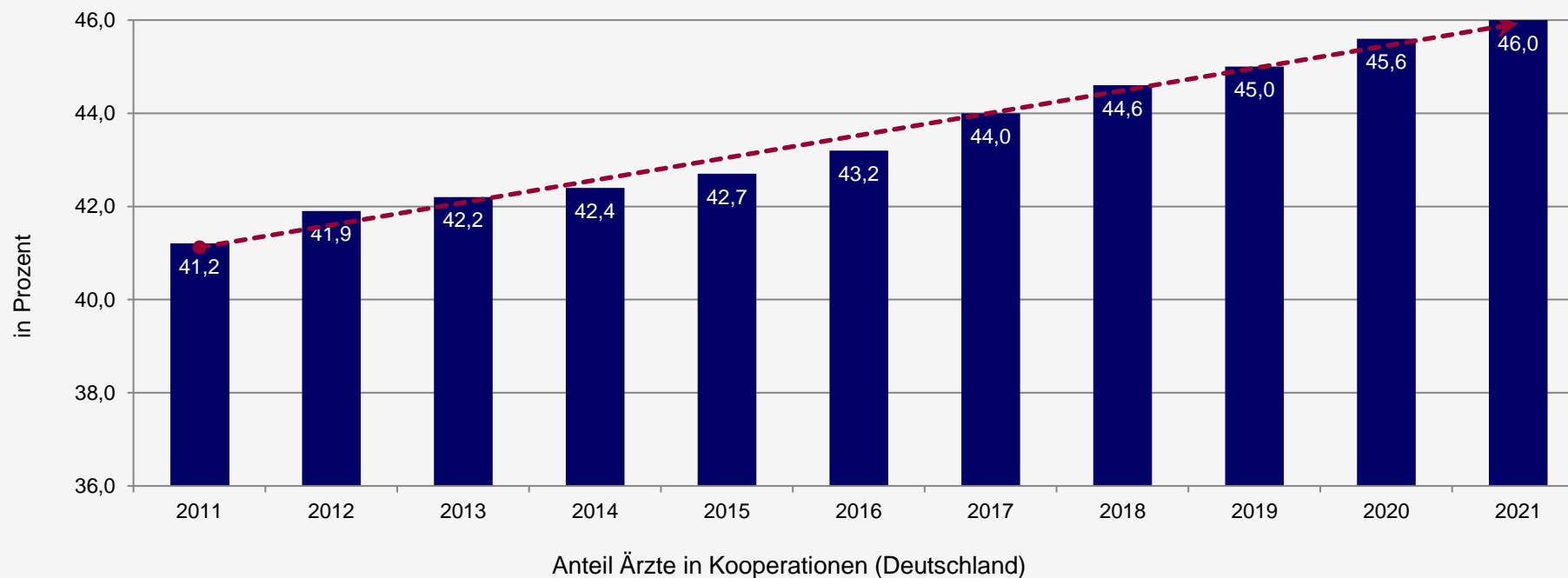

Quelle: Statistische Informationen aus dem Bundesarztregister 2021, KBV

Die Anzahl der angestellten Ärzte in Baden-Württemberg steigt kontinuierlich

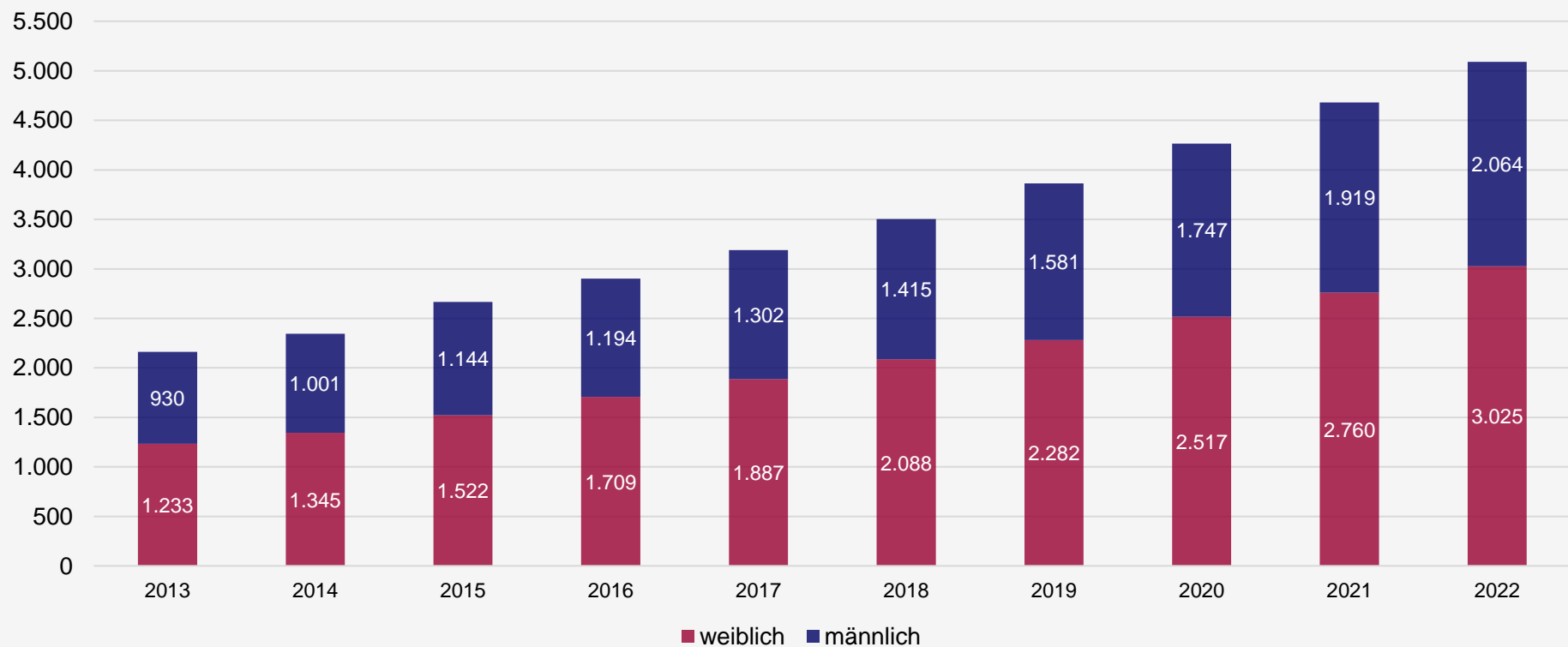

Quelle: KVBW, LA

Teilnehmer am ambulanten Förderprogramm Allgemeinmedizin Ärzte in Weiterbildung (Ärzte in Weiterbildung und Stellen) in BW

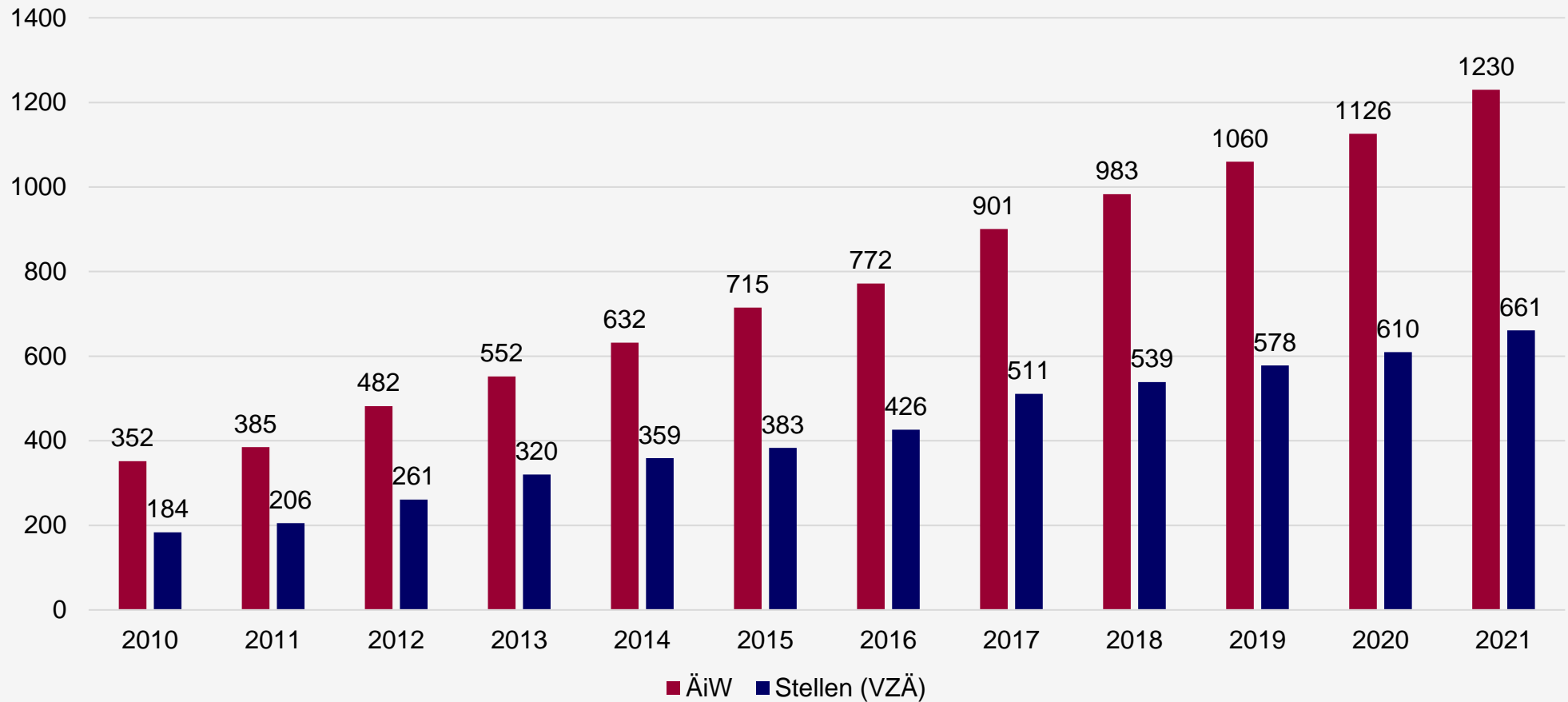

Quelle: KVBW

Kommunale Ansatzpunkte



Alles Gute.

KVBW 

Kassenärztliche Vereinigung Baden-Württemberg

Ansatzpunkte für kommunales Engagement

Kontaktpflege

- Ärzteschaft vor Ort
- ehemalige Bürger und Medizinstudierende
- Bürgermeister und kommunale Vertreter



Infrastruktur

- Praxisräume und -einrichtung
- Kinder- und Jugendbetreuung
- berufliche Unterstützung der Partner
- Attraktivitätssteigerung der Gemeinde



Vernetzung

- Öffentlichkeitsarbeit
- Initiativen mit der Ärzteschaft (z.B. DonauDocs der Stadt Tuttlingen)



Ansatzpunkte für die Politik

- Fortschritte bei der **Digitalisierung**
- Abbau von **Bürokratie**
- Überarbeitung der **gesetzlichen Vorschriften** auf die veränderten Rahmenbedingungen
- ...



Der Kommunalservice der KVBW



Ziel: KV und Kommunen – gemeinsam gegen den Ärztemangel



Maßnahmen (Auszug):

- persönliche Ansprechpersonen (Kommunalberater) für jede Kommune
- Unterstützung der Kommunen in allen Angelegenheiten der ambulanten vertragsärztlichen Versorgung, u.a.
 - individuelle Beratungen
 - Datenaufbereitung und Schaffung eines Versorgungsüberblickes
 - Sensibilisierung für die Wünsche des ärztlichen Nachwuchses
 - Gemeinsame Lösungs-/Maßnahmenerarbeitung
- Vertreten der KVBW auf Kommunalen Gesundheitskonferenzen
- Halten von Vorträgen bei gesundheitspolitischen Veranstaltungen
- Sicherstellungskoordination im Krisenfall (z.B. bei Praxisschließungen)



Unterstützungs- möglichkeiten der KVBW



Wir für Studierende und die Ärzteschaft

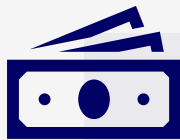

Monetäre Förderungen

- ✓ Famulaturförderung
- ✓ Weiterbildungsförderung
- ✓ Förderprogramm Ziel und Zukunft

Service-Leistungen



Auszug

- ✓ Koordinierungsstelle
Allgemeinmedizin
- ✓ Betriebswirtschaftliche Beratung
- ✓ Niederlassungs- &
Kooperationsberatung
- ✓ Abrechnungsberatung
- ✓ Notfalldienstorganisation
- ✓ Praxisbörse
- ✓ MAK
- ✓ ...

Förderprogramm „Ziel und Zukunft“ der KVBW in Baden-Württemberg



Ziel: dem Ärztemangel begegnen und Anreize für die ärztliche Tätigkeit in Baden-Württemberg schaffen



Förderung von Niederlassung, Anstellung, Kooperation uvm.

- **Akut-1-Fördergebiet:** Hausärztlicher Versorgungsgrad unter 85 % (Mittelbereichsebene)
- **Akut-2-Fördergebiete:** aktuelle und perspektivische Kriterien der hausärztlichen Versorgung werden in der Berechnung berücksichtigt (Gemeindeebene)
- **Fördergebiet für Fachärzte:** Versorgungsgrad unter 90 %



ca. 5,7 Millionen Euro Fördervolumen im Jahr 2021

Ziel und Zukunft Fördermöglichkeiten



Neugründung und Übernahme

Kooperation bis zu 120.000 €

Einzelpraxis bis zu 80.000 €

Zweigpraxis bis zu 40.000 €

Nebenbetriebsstätte bis zu
40.000 €

**Übernahme einer sucht-
medizinischen Schwerpunkt-
praxis** bis zu 20.000 €



Praxiserweiterung

**Beitritt eines Kooperations-
partners** bis zu 40.000 €

Anstellung eines Arztes bis zu
drei Jahre bis zu 2.000 € pro
Monat und einmalig bis zu
5.000 €

Substitution bis zu 1.000 €
beim Erwerb der Zusatzbezeich-
nung; bis zu 1.500 € bei
konsiliarischer Tätigkeit und bis
zu 2.500 € bei weiterer Tätigkeit



weitere Förderungen

**Praktisches Jahr in der
Allgemeinmedizin** bis zu
2.976 € bei Ableistung des
Wahltertials über 16 Wochen

Arzt zur Hospitation bis zu
2.500 € bei Vollzeittätigkeit über
bis zu einem Monat

Aktuelle Fördergebiete im Landkreis

Stand: Stichtag 10.03.2023

Fachgruppe	Planungsbereich / Fördergebiete	Verfügbare Förderungen
Hausärzte (Akut-1)	Mittelbereich Schopfheim	4
Hausärzte (Akut-2)	Gemeinden Steinen, Grenzach-Wyhlen	je 1 Förderplatz pro Gemeinde
Facharztgruppe	Kinder- und Jugendpsychiater	2

Bisher wurden 16 Förderungen im Landkreis Lörrach zugesichert

Mehr Informationen unter:

<https://www.kvbawue.de/ueber-uns/engagement/zuz-ziel-und-zukunft/>

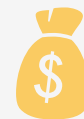

Wir für gesetzlich versicherte Bürger



Service-Leistungen

- ✓ Arztsuche
- ✓ docdirekt
- ✓ Medcall
- ✓ Terminservicestelle
- ✓ und vieles mehr...

Herausforderungen



37% der HÄ
sind älter als 60
Jahre



Die neue Ärztegeneration
wünscht sich vermehrt eine
Work-Life-Balance



In den letzten 10 Jahren
hat sich die Zahl der
Anstellungen mehr als
verdreifacht

Jeder Arztsitz kann
nicht 1:1
nachbesetzt werden



In den letzten 10
Jahren haben sich die
Großpraxen
vervierfacht



In den letzten 5 Jahren
haben sich die
Teilzeitanstellungen
verdoppelt

Handlungsmöglichkeiten



mehr Ärzte
ausbilden



Förderung von
Niederlassung / Anstellung
etc.



mehr
Anstellungsverhältnisse
bieten



**Gemeinschafts-
aufgabe**



**Kooperations-
formen** unterstützen
und aufbauen



Attraktivität der
Gemeinde/Region verbessern (Kita-
Plätze, Bauplätze, Arbeitsplatz
Lebenspartner etc.)

Vielen Dank für Ihre
Aufmerksamkeit!

Haben Sie Fragen?